

Aneks nr 13
do Regulaminu przewozu osób, rzeczy i zwierząt
przez PKP Szybka Kolej Miejska w Trójmieście Sp. z o.o. (RPO - SKM)

1. W Regulaminie przewozu osób, rzeczy i zwierząt przez PKP Szybka Kolej Miejska w Trójmieście Sp. z o.o. (RPO-SKM), przyjętym do stosowania Uchwałą nr 134/2016 Zarządu PKP Szybka Kolej Miejska w Trójmieście Sp. z o.o., z dnia 6 lipca 2016 r. z późn. zm., wprowadza się następujące zmiany:

1) w § 1 w ust. 5 pkt 16c otrzymuje brzmienie:

„16c) platforma internetowa – system informatyczny dostępny dla podróżnych za pomocą globalnej sieci internetowej, w postaci aplikacji internetowej, za pomocą której podróżny może nabyć bilet przez platformę KOLEO, której właścicielem jest Astarium Sp. z o.o. z siedzibą przy ul. Rondo ONZ 1, 00-124 Warszawa, KRS 0000416223 lub BIKOM2, której właścicielem jest PKP Informatyka spółka z o.o. z siedzibą przy Al. Jerozolimskich 142A, 02-305 Warszawa, KRS 0000042646;”

2) w § 4 w ust. 2 pkt 5) otrzymuje brzmienie:

„5) w pociągach SKM – przez kierownika pociągu/konduktora/upoważnionego do kontroli na zasadach określonych w Regulaminie,”

3) w § 5:

a) w ust. 1 pkt 9 otrzymuje brzmienie:

„9) bilety zakupione za pośrednictwem platformy internetowej (wzór nr 15a i 15b),”

b) w ust. 2 pkt 5 otrzymuje brzmienie:

„5) na biletach zakupionych za pośrednictwem platformy internetowej - NimbusSanl-Regu, NimbusSanl-Bold lub Tahoma.”

c) w ust. 14 pkt 11 otrzymuje brzmienie:

„11) oznaczenie osoby uprawnionej do korzystania, przy czym właściciel biletu przed rozpoczęciem pierwszego przejazdu zobowiązany jest wpisać czytelnie w sposób trwały imię i nazwisko. Bilet bez wpisanych danych i bez dokumentu ze zdjęciem jest nieważny;”

4) w § 7:

a) ust. 13 otrzymuje brzmienie:

„13. Podróżny, który przed rozpoczęciem podróży nie nabył biletu na przejazd (w kasie biletowej, placówce upoważnionej do sprzedaży biletów, w automacie biletowym lub za pośrednictwem telefonu komórkowego), albo nie skasował biletu kartkowego, może nabyć bilet lub odpowiednio – skasować bilet kartkowy do kasownika – również w pociągu u kierownika pociągu/konduktora/osoby upoważnionej do kontroli. Za skasowanie biletu w pociągu pobiera się opłatę w wysokości określonej w Cenniku usług SKM z zastrzeżeniem, że jeżeli podróżny w pociągu kasuje kilka biletów w tej samej relacji, to kierownik pociągu/konduktor/osoba upoważniona do kontroli pobiera opłatę za skasowanie wyłącznie jednego biletu – informacje o skasowaniu biletów wraz z ich numeracją kierownik pociągu/konduktor/osoba upoważniona do kontroli zamieszcza na bilecie blankietowym na dopłatę wydawanym podróżnemu. Za wydanie biletu w pociągu pobiera się opłatę w wysokości określonej w Cenniku usług SKM, z zastrzeżeniem, że jeżeli podróżny w pociągu nabywa kilka biletów w tej samej relacji, ale wg różnych uprawnień do przejazdów

ulgowych i wymaga to wydania kilku biletów z kasy mobilnej, strefowych lub na dopłatę, to kierownik pociągu/konduktor/osoba upoważniona do kontroli na pozostałych wydanych biletach czyni adnotację o pobraniu opłaty za wydanie biletu o treści: „Opłata za wydanie biletu pobrana za bilet nr”.

- b) w ust. 15 pkt 3 skreśla się.
- 5) w § 16 ust. 17 skreśla się;
- 6) w § 17:
 - a) ust. 19 skreśla się;
 - b) w ust. 20 zdanie wspólne przed wyliczeniem otrzymuje brzmienie:

„20. W przypadku, o którym mowa w ust. 16, 17, 17a, i 18:”

- 7) w § 18 ust. 5 pkt 2 otrzymuje brzmienie:

„2) w pociągu - bilet emitowany przez mobilny terminal do sprzedaży biletów – bilet na przewóz rzeczy pod opieką podróżnego;”

- 8) we wzorach druków, wzór nr 3b otrzymuje brzmienie jak w Załączniku nr 1 do niniejszego aneksu;
- 9) we wzorach druków, wzór nr 8 otrzymuje brzmienie jak w Załączniku nr 2 do niniejszego aneksu;
- 10) we wzorach druków, wzór nr 14 otrzymuje brzmienie jak w Załącznik nr 3 do niniejszego aneksu;
- 11) we wzorach druków, po wzorze 15a dodaje się wzór 15b w brzmieniu stanowiącym Załącznik nr 4 do niniejszego aneksu.

2. Zmiany obowiązują od dnia 15 stycznia 2018 r.

Załącznik nr 2

Do aneksu nr 13 do Regulaminu przewozu osób,
rzeczy i zwierząt przez PKP Szybka Kolej Miejska
w Trójmieście Sp. z o.o. (RPO-SKM)

Wzór nr 8
do § 5 RPO SKM

Bilety emitowane przez elektroniczny automat biletowy Avisty

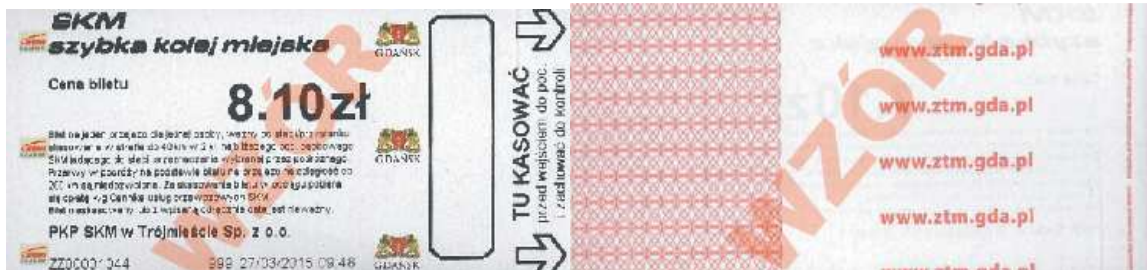

Załącznik nr 3

Do aneksu nr 13 do Regulaminu przewozu osób,
rzeczy i zwierząt przez PKP Szybka Kolej Miejska
w Trójmieście Sp. z o.o. (RPO-SKM)

Wzór nr 14
do § 5 RPO SKM

Bilet zakupiony za pośrednictwem telefonu komórkowego

← Kontrola biletów +skycash

PRZEJAZD TAM
Ze stacji: GDYNIA GŁÓWNA
Do stacji: SOPOT
Ważny od: 2017-12-07 15:03

Fotokod:



 **SKM**
szybka kolej miejska

Przewoźnik:
PKP Szybka Kolej Miejska w Trójmieście Sp. z o.o.

Numer biletu:
0110000134

Ze stacji:
GDYNIA GŁÓWNA

Do stacji:
SOPOT

Przez:
Gdańsk Wrzeszcz*

Km:
24

Oferta:
PRZEJAZD TAM

Liczba osób z taryfą normalną:
1

Liczba osób z taryfą ulgową:
0

Rodzaj ulgi:
Brak zniżki (0%)

Kod oferty:
2

Cena:
6.50 PLN
Zawiera PTU 8% = 0.48 PLN

Czas zakupu:
2017-12-07 15:04

Ważny od:
2017-12-07 15:03

Warunki przejazdu:
Bilet ważny na przejazd najbliższym pociągiem od
godziny 15:03
Ważny na przejazd w pociągu SKM

Numer ref. SkyCash:
1000110000005752353

Załącznik nr 4

Do aneksu nr 13 do Regulaminu przewozu osób,
rzeczy i zwierząt przez PKP Szybka Kolej Miejska
w Trójmieście Sp. z o.o. (RPO-SKM)

Wzór nr 15b
do § 5 RPO SKM

Bilet zakupiony za pośrednictwem platformy internetowej

Twój plan podróży: BILKOM2

odcinek	data	godz.	od -> do		data	godz.	poc.	kl.	wagon	miejsca
1	01.12.2017	09:31	Gdynia Gł.	Gdańsk Gł.	01.12.2017	10:05	SKM 97728	2	-	-

Zapłacono i wystawiono: 01.12.2017 09:14 TR-AZ9-M2GTPX Ogółem: 6,50 PLN przelew

1

Przewoźnik: PKP Szybka Kolej Miejska w Trójmieście Sp. z o.o. 

PRZEJAZD TAM

Podróż należy rozpocząć w ciągu 30 min od 09:31

NORMALNY: 1				OF: 2		
ULGOWY: X						
data	godz.	od	do	data	godz.	poc. / kl.
*	*	Gdynia Gł.	Gdańsk Gł.	*	*	SKM/2

PRZEZ: Gdynia Wzgórze Św. Maksymiliana, Gdynia Redłowo, Gdynia Orłowo, Sopot Kamienny Potok, Sopot, Sopot Wyścigi, Gdańsk Żabianka-AWFIS, Gdańsk Oliwa SKM, Gdańsk Przymorze, Gdańsk Zaspą, Gdańsk Wrzeszcz, Gdańsk Politechnika, Gdańsk Stocznia

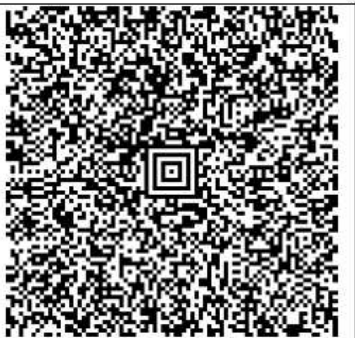
 DI 23000506

Usługa	Ilość	PTU	Wartość	Nr biletu
Opłata za przejazd osób	1	8% 0,48 PLN	6,50 PLN	DI 23000506 km: 21
Razem :		0,48 PLN	6,50 PLN	

Podrózny: ola szulc

Każdy bilet jest biletem imiennym i jest ważnym wraz z dokumentem ze zdjęciem stwierdzającym tożsamość w pociągu "PKP Szybka Kolej Miejska w Trójmieście" sp. z o.o.

Na każde żądanie organu kontrolnego w pociągu bilet należy przedstawić do kontroli w formie wydruku na papierze formatu A4 lub wyświetlić na urządzeniu elektronicznym.

W związku z przeprowadzanymi modernizacjami sieci kolejowej, uprzejmie prosimy o dokładne sprawdzanie rozkładu jazdy pociągów przed podróżą.

Bilet nie jest fakturą VAT.

Dokument wygenerowano: 01.12.2017 09:14 Wystawca: PKP Informatyka spółka z o.o.

